

# ENTRETIEN PREALABLE ENTREE EN FORMATION CODE

Date création : 18/08/2022  
Date de modification : 31/08/2022

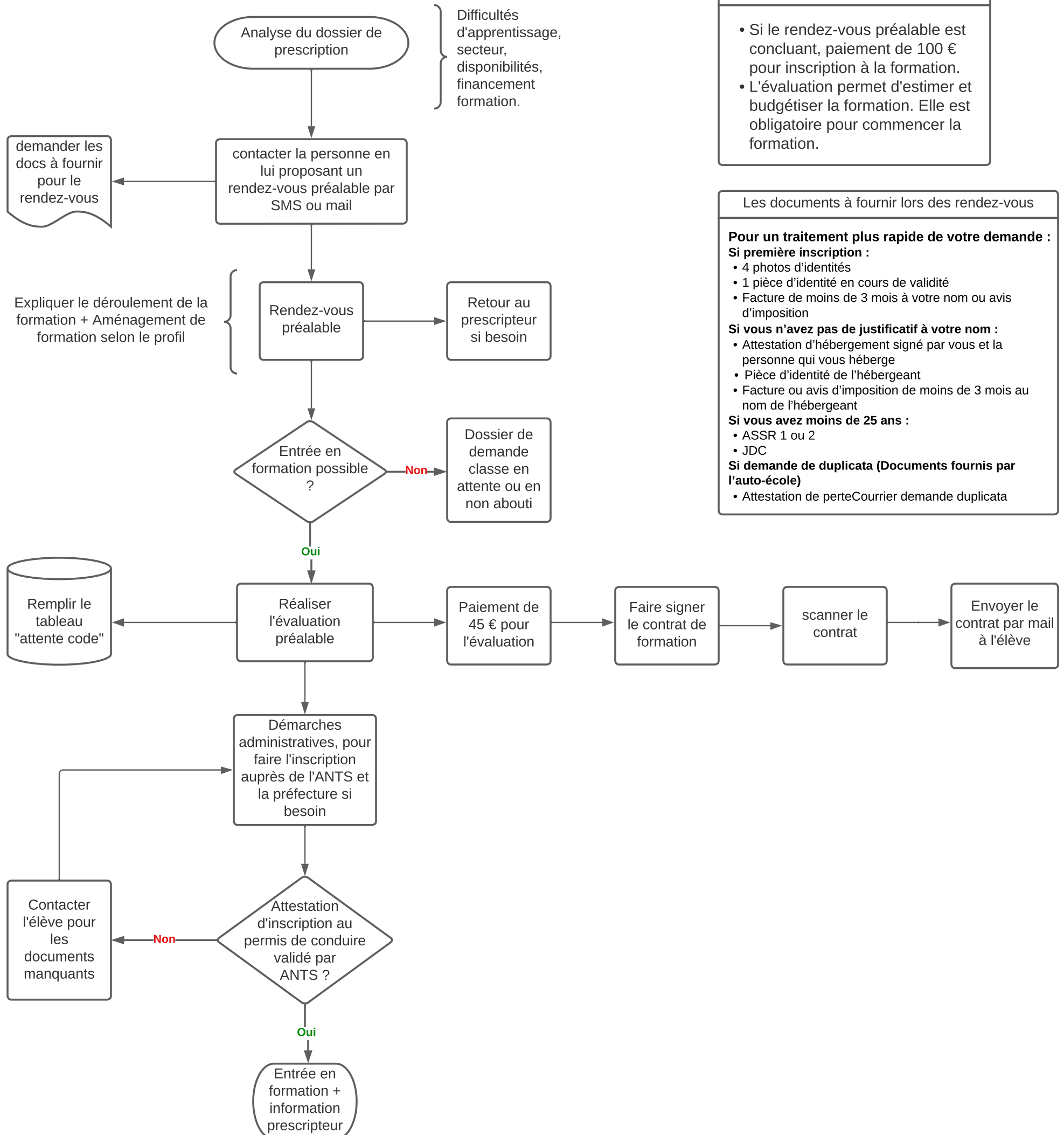

**A SAVOIR**

- Si le rendez-vous préalable est concluant, paiement de 100 € pour inscription à la formation.
- L'évaluation permet d'estimer et budgétiser la formation. Elle est obligatoire pour commencer la formation.

**Les documents à fournir lors des rendez-vous**

**Pour un traitement plus rapide de votre demande :**

**Si première inscription :**

- 4 photos d'identités
- 1 pièce d'identité en cours de validité
- Facture de moins de 3 mois à votre nom ou avis d'imposition

**Si vous n'avez pas de justificatif à votre nom :**

- Attestation d'hébergement signé par vous et la personne qui vous héberge
- Pièce d'identité de l'hébergeant
- Facture ou avis d'imposition de moins de 3 mois au nom de l'hébergeant

**Si vous avez moins de 25 ans :**

- ASSR 1 ou 2
- JDC

**Si demande de duplicata (Documents fournis par l'auto-école)**

- Attestation de perte Courrier demande duplicata